

ROMÂNIA
JUDEȚUL GALAȚI
MUNICIPIUL GALAȚI
CONSILIUL LOCAL

HOTĂRÂREA nr. 153 **din 24.04.2019**

privind aprobarea organigramei și a statului de funcții pentru Centrul Medico – Social Pechea

Inițiator: Primarul municipiului Galați, Ionuț-Florin Pucheanu

Numărul și data depunerii proiectului de hotărâre: 169/08.04.2019

Consiliul local al Municipiului Galați, întrunit în ședință ordinară, în data de 24.04.2019;

Având în vedere expunerea de motive nr. 22356/09.04.2019, a inițiatorului-Primarul municipiului Galați, Ionuț-Florin Pucheanu;

Având în vedere raportul comun de specialitate nr. 22358/09.04.2019, al Serviciului Resurse Umane și Salarizare și al Serviciului Juridic și Legalitate;

Având în vedere raportul de avizare al Comisiei juridice de administrație publică locală, drepturi și libertăți cetățenești, relații cu cetățenii și apărarea ordinii și liniștii publice;

Având în vedere adresa Centrului Medico – Social Pechea nr. 613/28.03.2019, înregistrată la Registratura Generală a Municipiului Galați sub nr. 28373/28.03.2019;

Având în vedere prevederile art. 36, alin. (1), alin. (2), lit. „a”, alin. (3), lit. „b” din Legea administrației publice locale nr. 215/2001, republicată în anul 2007, cu modificările și completările ulterioare;

În temeiul art. 45, alin. (1) din Legea administrației publice locale nr. 215/2001, republicată în anul 2007, cu modificările și completările ulterioare,

H O T Ă R Ă Ș T E :

Art. 1 - Se aprobă organigrama și statul de funcții pentru Centrul Medico – Social Pechea, conform anexelor 1 și 2 care fac parte integrantă din prezenta hotărâre.

Art. 2 - La data intrării în vigoare a prezentei hotărâri, orice alte prevederi anterioare contrare își încetează aplicabilitatea.

Art. 3 – Directorul Centrului Medico-Social Pechea se împuternicește cu ducerea la îndeplinire a prevederilor acestei hotărâri.

Art. 4 – Secretarul municipiului Galați va asigura transmiterea și publicitatea prezentei hotărâri.

Președinte de ședință,

*Contrasemnează,
Secretarul Municipiului Galați,*

ORGANIGRAMA CENTRULUI MEDICO-SOCIAL PECEHA

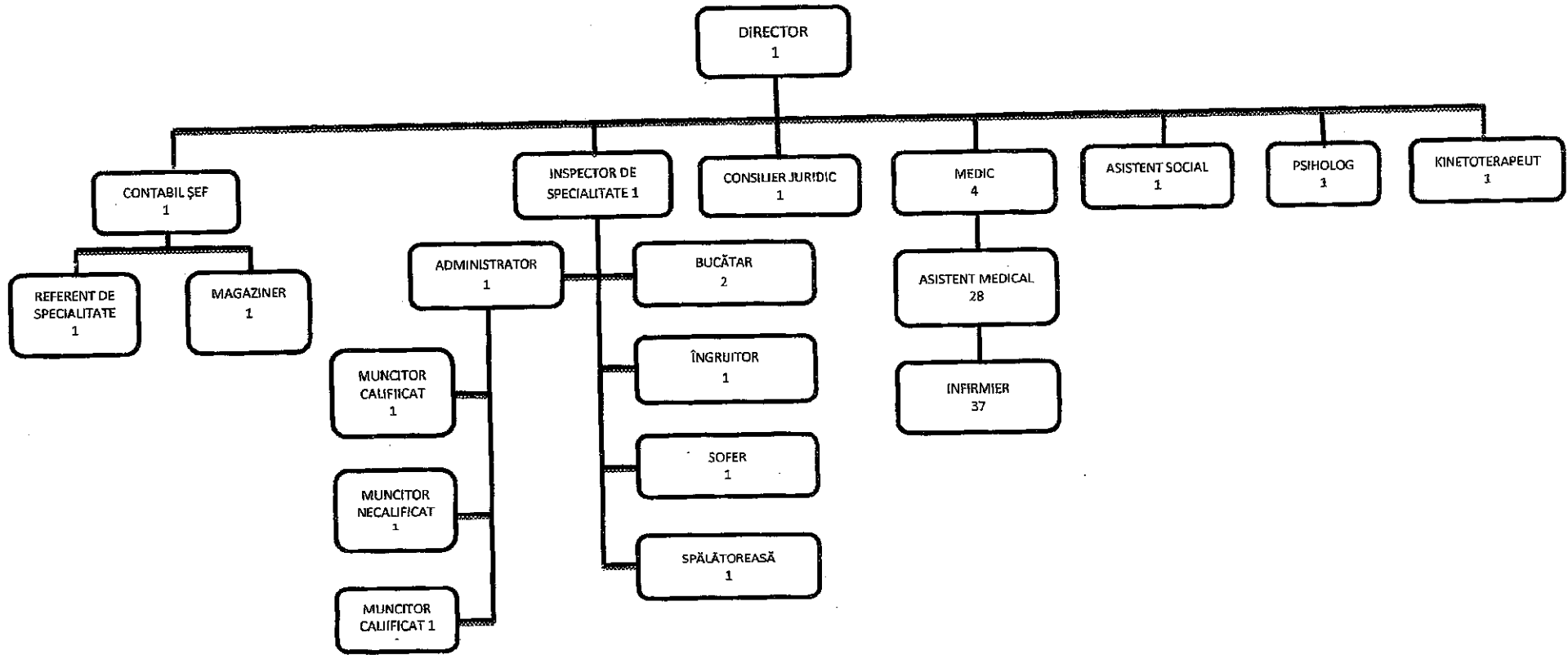

Personal TESA = 9
 Personal medico-sanitar = 32
 Personal auxiliar (infirmieri) = 37
 Muncitori si alt personal deservire = 9

PREȘEDINTE DE ȘEDINȚĂ,

STATUL DE FUNCȚII
AL CENTRULUI MEDICO-SOCIAL PECHEA

NR. CRT.	DENUMIRE FUNCTIE	NR. POSTURI NORMATE	STUDII	SPECIALITATE
1.	DIRECTOR	1	S	SOCIO-UMANE
2.	CONTABIL ȘEF	1	S	ECONOMICE
3.	INSPECTOR DE SPECIALITATE	1	S	TEHNICE
4.	CONSILIER JURIDIC	1	S	JURIDICE
5.	REFERENT DE SPECIALITATE	1	S	ECONOMICE
6.	ADMINISTRATOR	1	M	
7.	MAGAZINER	1	M/G	
8.	ASISTENT SOCIAL	1	S/SSD	ASISTENȚĂ SOCIALĂ
9.	PSIHOLOG	1	S	PSIHOLOGIE
10.	KINETOTERAPEUT	1	S	KINETOTERAPIE
11.	MEDIC	4	S	MEDICALĂ
12.	ASISTENT MEDICAL	28	PL/SSD/S	MEDICALĂ
13.	INFIRMIER	37	M/G	INFIRMIER
14.	ÎNGRIJITOR	1	M/G	-
15.	MUNCITOR CALIFICAT	1	M/G	FOCHIST
16.	BUCĂTAR	2	M/G	BUCĂTAR
17.	SOFER	1	M/G	SOFER
18.	MUNCITOR CALIFICAT	1	M/G	ELECTRICIAN/INSTALAȚII
19.	MUNCITOR NECALIFICAT	1	M/G	-
20.	SPĂLĂTOREASĂ	1	-	-
	TOTAL	87		

Președinte de ședință,